

# EEG no Ambulatório

My Hospital Story



**Boston Children's Hospital**

Dezembro de 2023

Estou me preparando para ir ao Boston Children's Hospital para fazer um EEG. Este exame ajudará meu médico a entender mais sobre meu cérebro.





Primeiro, vamos caminhar em direção ao saguão de entrada e pegar o elevador Fegan até o nono andar.

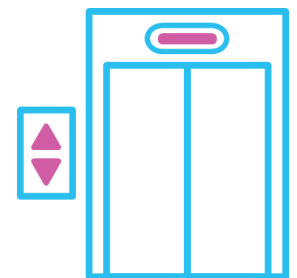



Depois, vamos falar com alguém na recepção.  
Essa pessoa vai me dar uma pulseira com o  
meu nome.





Depois, vou esperar que chamem pelo meu nome. Posso ficar sentado ou brincar em silêncio enquanto espero.



Quando for minha vez, um técnico chamará o meu nome. Vamos caminhar até uma nova sala.





Depois, talvez eu suba em uma balança para me pesar. O técnico pode me pedir para tirar meus calçados.



Em seguida,  
o técnico  
conversará comigo  
e com meu  
acompanhante  
sobre o EEG.





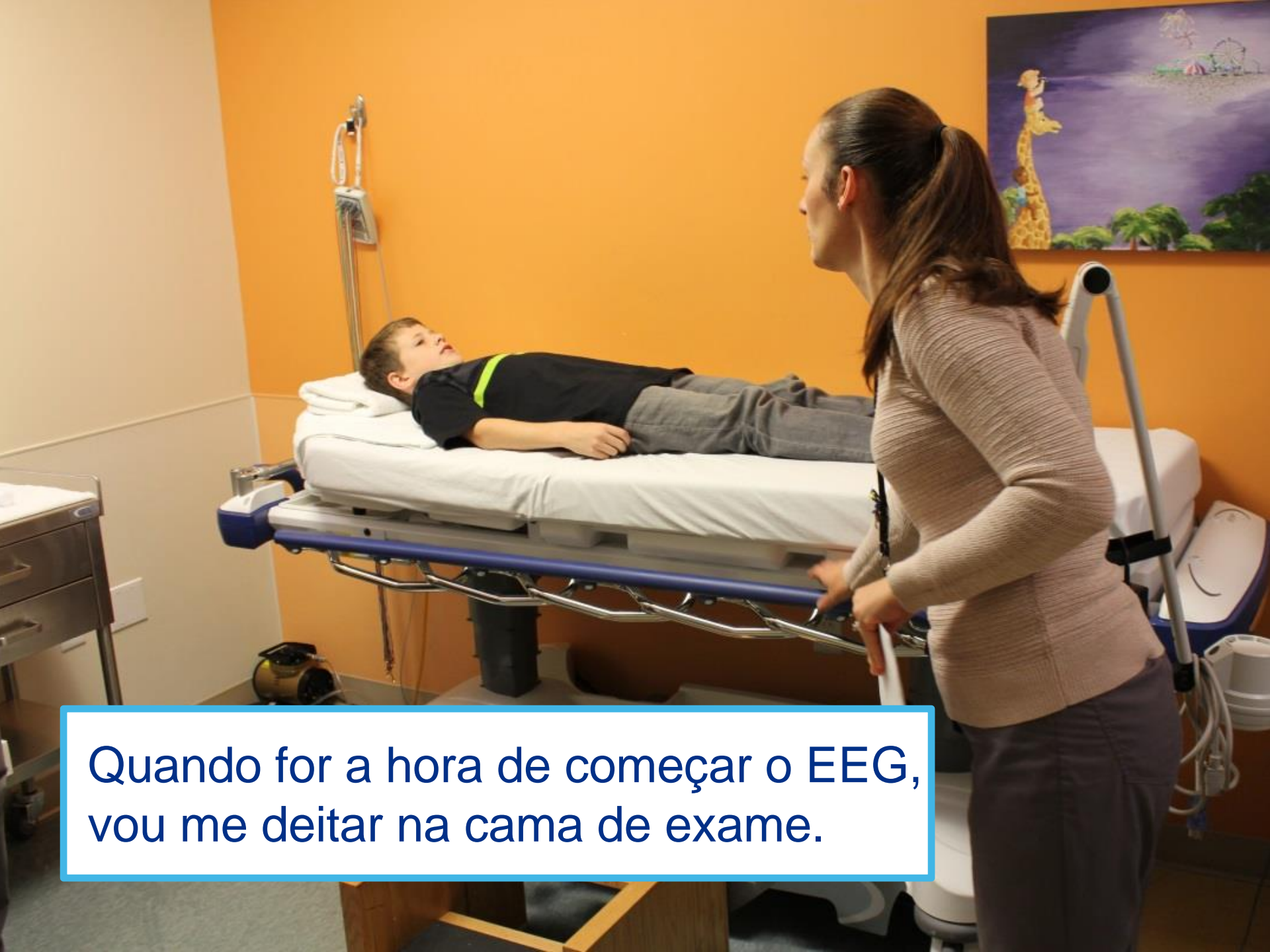

Quando for a hora de começar o EEG,  
vou me deitar na cama de exame.



O técnico medirá minha cabeça com uma fita métrica. Eu vou deixar meu corpo bem parado.

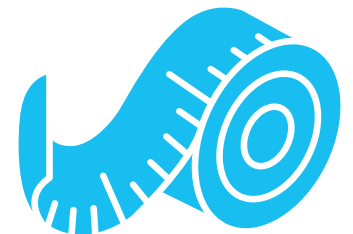

Depois, o técnico vai desenhar pontos na minha cabeça com um giz de cera macio.

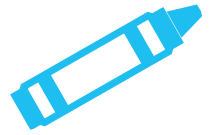



Depois, o técnico usará um cotonete com sabão para limpar minha cabeça. O sabão pode parecer que tem alguma areia.

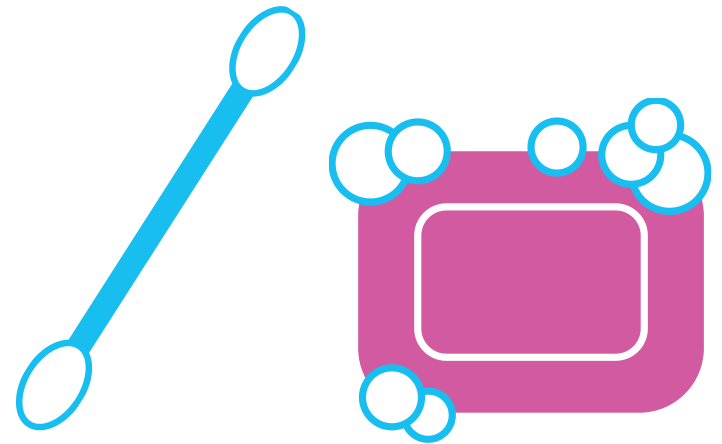

Depois, o técnico vai colocar os eletrodos na minha cabeça. Os eletrodos se parecem com botões pequenos.

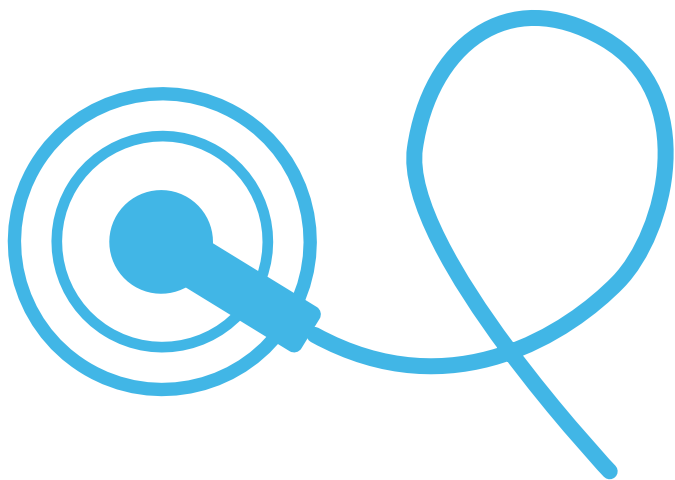



Enquanto ele  
coloca os botões na  
minha cabeça, eu  
posso usar um  
brinquedo ou  
assistir a um filme.





O técnico vai usar uma fita adesiva especial para ajudar a manter os botões no lugar.



Depois, o técnico vai colocar uma gaze macia em volta da minha cabeça.







Depois, o técnico vai pedir que eu assopre um catavento.



Depois, vou olhar para uma luz piscando. Talvez o técnico peça que eu abra e feche os olhos.





Em seguida, o técnico colocará um chapéu de eletrodos e medará uma mochila.





Vou para casa com meu chapéu de eletrodo e minha mochila. É muito importante deixar meu chapéu de eletrodos no lugar até eu voltar ao hospital.



Quando eu voltar ao hospital, o técnico vai retirar os botões usando um xampu especial.

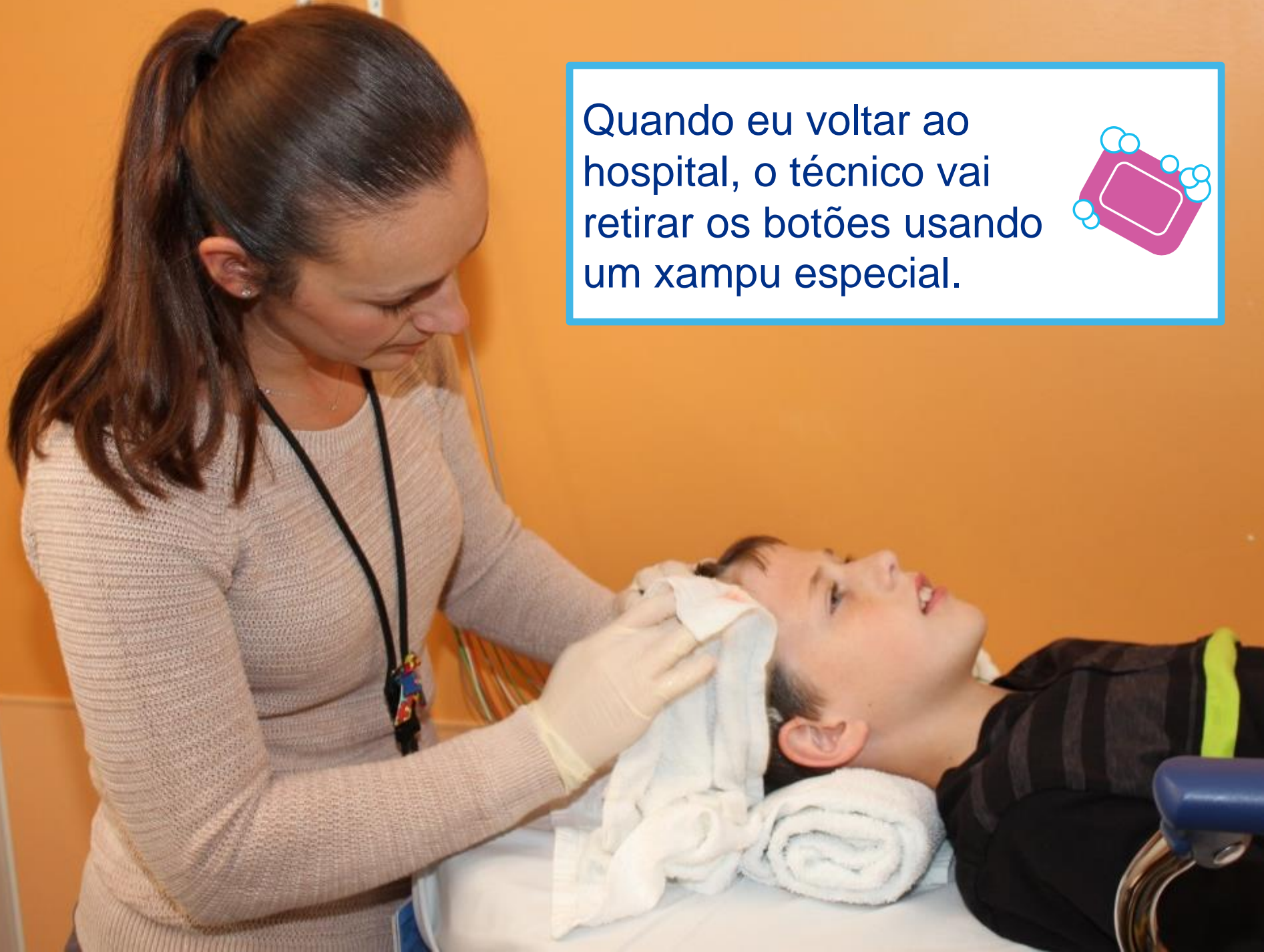
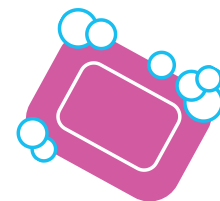



Meu EEG terminou.

Todos ficarão muito orgulhosos de mim!

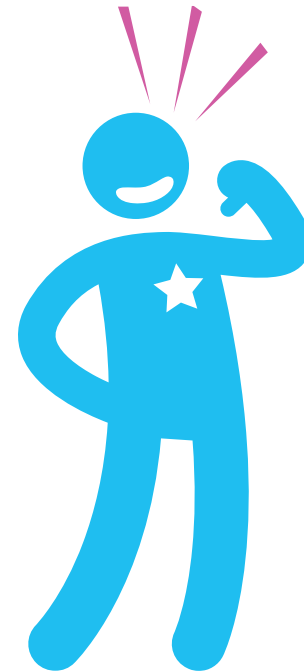

**Desenvolvido por:**

Autism Spectrum Center & Child Life Services